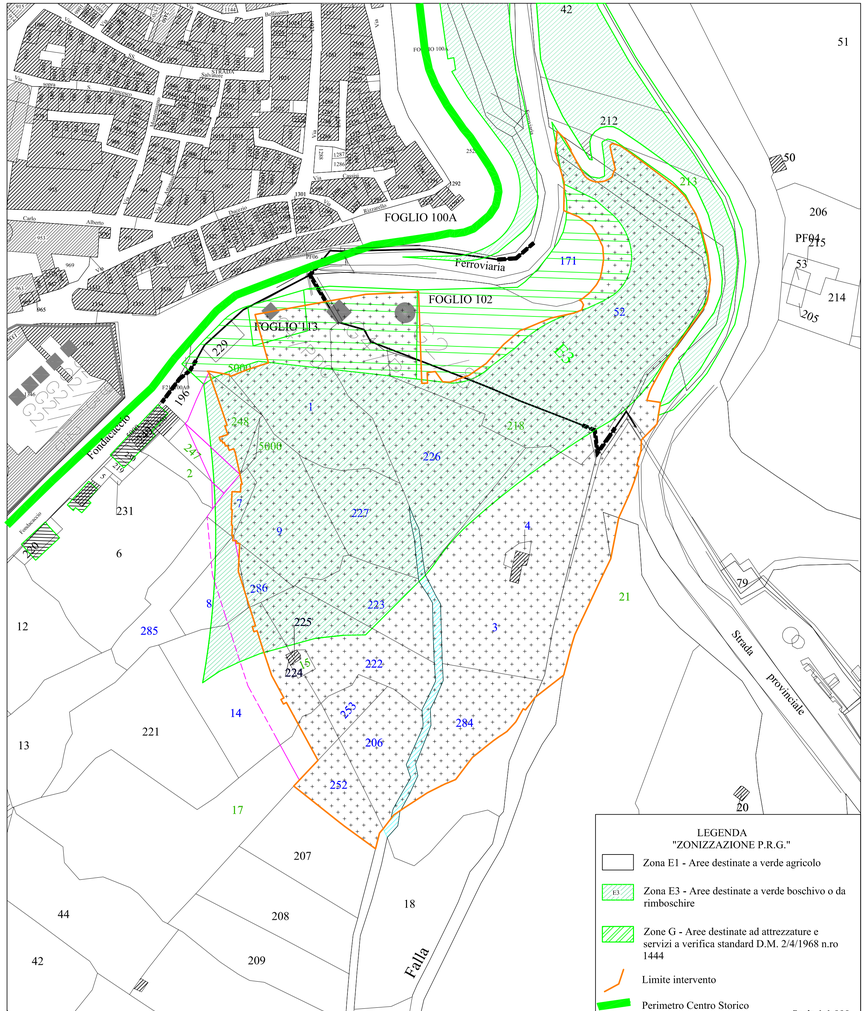


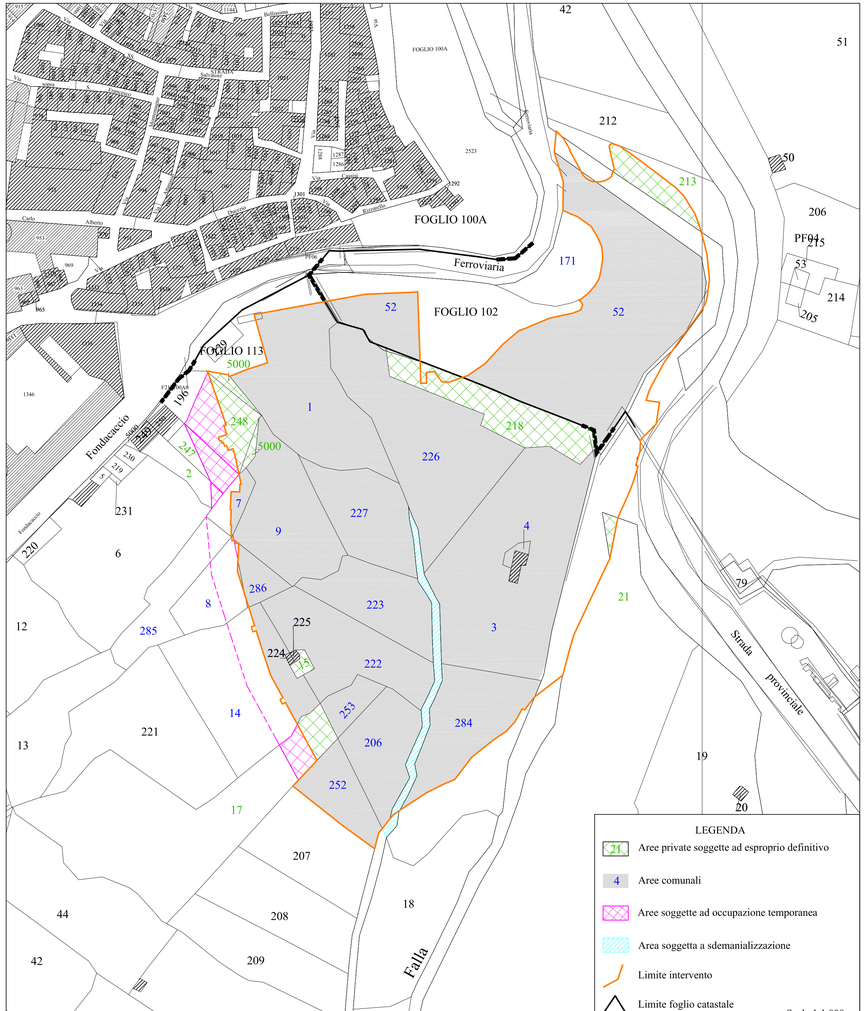


# COMUNE DI MINEO (CT)

PROGETTO DEI LAVORI DI CONSOLIDAMENTO DELLA ZONA IN FRANA IN VIALE F. CRISPI (CODICE PAI 094-3ME-081)

## PROGETTO PRELIMINARE

| Il Progettista | Collaboratori: | VISTO: Il Responsabile Unico Del Procedimento |
|---|---|---|
| Dott. Ing. Salvatore Panepinto | | Dott. Arch. Marcello Zampino |

TABELLA DELLE MODIFICHE E DEGLI AGGIORNAMENTI

| N° | descrizione | data |
|---|---|---|
| | | |
| | | |

| ALLEGATO N° F) | SCALA: |
|---|---|
| PIANO PARTICELLARE PRELIMINARE DELLE AREE E/O RILIEVO DI MASSIMA DEGLI IMMOBILI | VARIA |
| | Mineo, lì |

Dott. Ing. Salvatore Panepinto
Via A. Musco 17/b - 92020 San Giovanni Gemini (Ag)
Tel. 0922.902102 Fax 0922.905101
e-mail: panepinto.ing.sal@libero.it

REPERTORIO: PP/2016